

# 医療費助成（公費）対象者調査書

医療費助成対象の方が医療機関で診療を受ける際、窓口での医療費支払（医療費一部負担金）の有無を確認する書類です。

記号	番号	被保険者氏名	認定対象者名	続柄

医療費助成とは？	助成の対象になると、医療機関の窓口で支払う医療費が全額または一部免除されます。地域により独自に運用されています。
----------	--

下図のフローチャートに従い、必ず必要書類を提出して下さい。（はい・いいえ に をして進んでください）

スタート

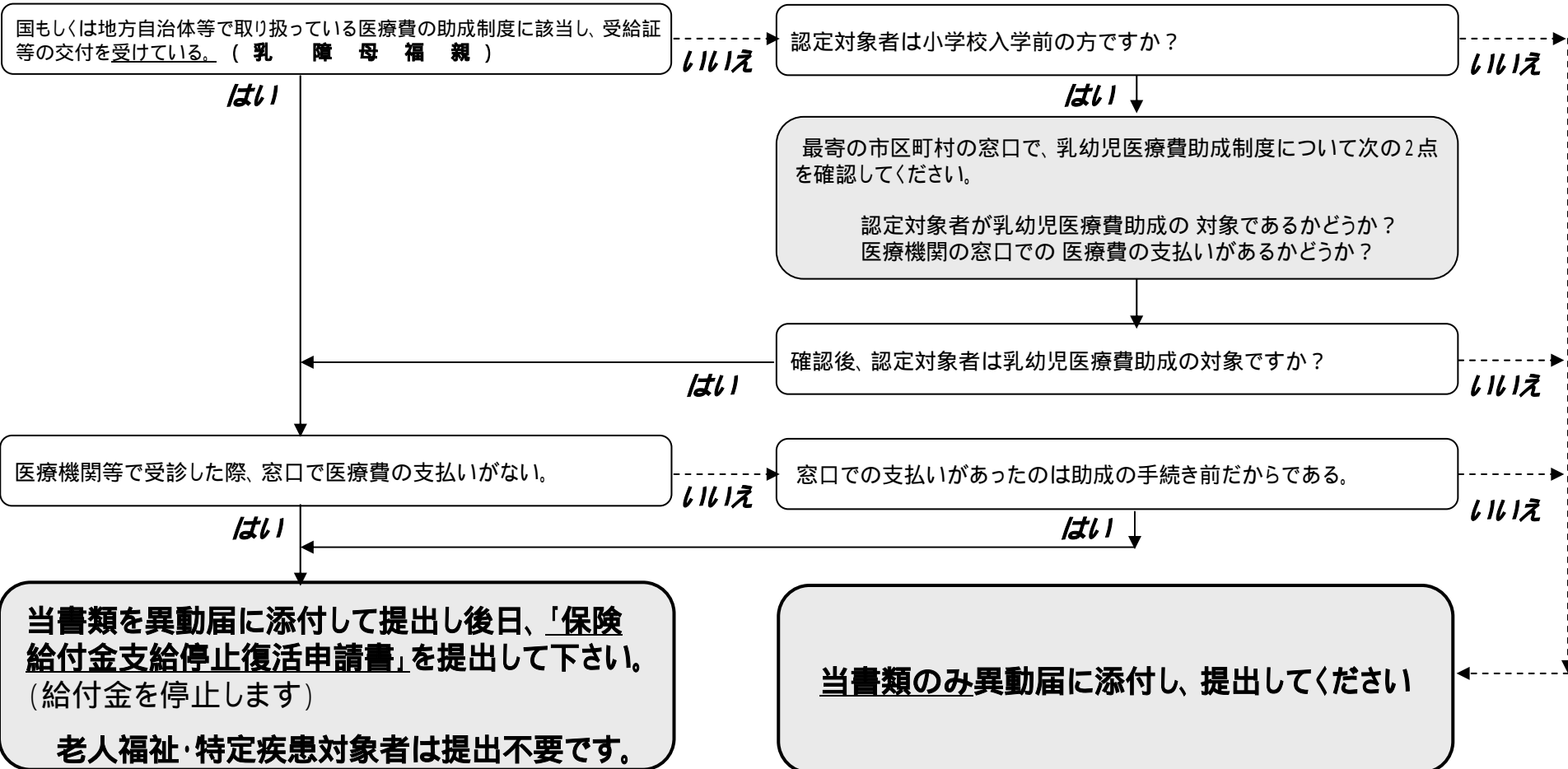

(乳) - 乳幼児(0歳から)に対して、市区町村毎に独自の医療費助成があります(乳幼児医療助成制度)。最寄の市区町村の窓口で確認の上、記入して下さい。  
例)【東京都】 就学前まで 【神奈川県】 1歳未満(1歳以上所得制限あり) 【愛知県】 3歳未満 etc...

This document is used to determine whether or not a person eligible for medical assistance is responsible to pay medical costs (deductibles) at the medical institution when undergoing examination or treatment.

## Survey form for individuals eligible for medical assistance (public assistance)

What is medical assistance?  
This is a system under which eligible persons are exempted from paying all or part of the medical costs owed to the medical institution. This system is implemented through independent operation by local governments.

# 医療費助成（公費）対象者調査書

医療費助成対象者の方が医療機関で診療を受ける際、窓口での医療費支払（医療費一部負担金）の有無を確認する書類です。

記号	番号	被保険者氏名	認定対象者名	続柄
101	123456	曾仁 淳一	曾仁 和子	妻

Symbol Number Name of the insured Name of eligible individual Relationship

医療費助成とは？	助成の対象になると、医療機関の窓口で支払う医療費が全額または一部免除されます。地域により独自に運用されています。
----------	--

★下図のフローチャートに従い、必ず必要書類を提出して下さい。（はい・いいえに○をして進んでください）

スタート Please be sure to submit the required documents as shown in the following flowchart. (Proceed through the flowchart by circling "yes" or "no" as appropriate.)

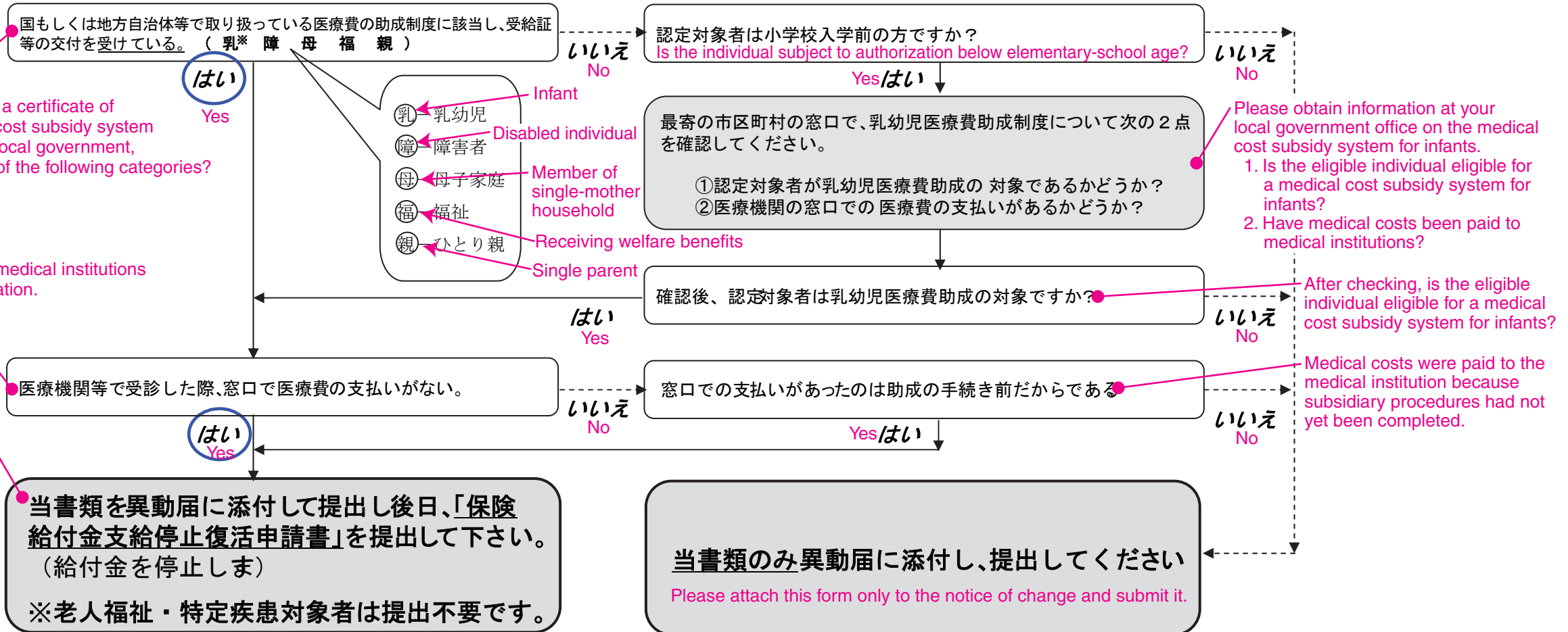

Has the individual received a certificate of coverage under a medical cost subsidy system handled by the national or local government, and does he or she fit one of the following categories?

No medical costs paid to medical institutions when undergoing examination.

Attach this document to the notice of change and submit, then submit an Application for Suspension or Resumption of Insurance Benefits Payments at a later date.  
\* Individuals eligible for the welfare system for the elderly or afflicted with certain conditions need not submit this form.

※（乳）—乳幼児（0歳から）に対して、市区町村毎に独自の医療費助成があります（乳幼児医療助成制度）。最寄の市区町村の窓口で確認の上、記入して下さい。  
例【東京都】 就学前まで 【神奈川県】 1歳未満（1歳以上所得制限あり） 【愛知県】 3歳未満 etc...

\* Infants: Each local government has its own medical assistance program (infant medical assistance) for infants (beginning in the year of birth). Please fill out this form after inquiring about the program for your area at your nearest local government office.  
Examples: In Tokyo this system is available for preschool children, in Kanagawa Prefecture it is available for children less than one year old (and for children aged one and older subject to income restrictions), and in Aichi Prefecture it is available for children less than three years old.